



Beitrittserklärung

Änderungsmitteilung

Mitgliedsnummer _____ Verwaltungsstelle _____

Name _____ Vorname _____

Straße/Hausnummer _____

Postleitzahl/Wohnort _____

Telefon _____ Geburtsdatum _____

E-Mail _____

Betrieb: Name und Ort _____

männlich weiblich vollzeitbeschäftigt teizeitbeschäftigt

Auszubildende/r bis: _____ Student/in

gewerbli. Arbeitnehmer/in Angestellte/r kaufm. techn. Meister

Staatsangehörigkeit _____ Änderung des bisherigen Status _____

Mitgliedsbeitrag (1 % des monatl. Bruttoverdienstes) _____ ab Monat _____

geworben durch (Name und Betrieb) _____

Einzugsmächtigung/ Bankverbindung

Kto.Nr. _____ Bankleitzahl _____

Name des Kreditinstituts _____

in PLZ _____ Ort _____

Ich bestätige die Angaben zu meiner Person, die ich der IG Metall zum Zwecke der Datenerfassung im Zusammenhang mit meinem Beitritt zur Verfügung stelle.
Ich bin darüber informiert, dass die IG Metall zur Erfüllung ihrer satzungsgemäßen Aufgaben und unter Beachtung der datenschutzrechtlichen Vorschriften personenbezogene Angaben über mich mit Hilfe von Computern verarbeitet.
Hiermit erkläre ich widerruflich die IG Metall, den jeweils von mir nach § 5 der Satzung zu entrichtende Mitgliedsbeitrag von 1 % des monatlichen Bruttoverdienstes bei Fälligkeit einzuzahlen.
Diese Einzugsmächtigung kann ich nur schriftlich mit einer Frist von sechs Wochen zum Quartalsende gegenüber der IG Metall widerrufen. Änderungen meiner Daten werde ich unverzüglich der IG Metall mitteilen.

Ort/Datum/Unterschrift

Bitte abgeben bei IG Metall-Betriebsräten/-Vertrauensleuten, der IG Metall-Verwaltungsstelle, oder schicken an: IG Metall-Vorstand, FB Mitglieder/Kampagnen, 60519 Frankfurt/Main

Junge Menschen machen die IG Metall stärker! Und die tollen Sonderleistungen, kostenlosen Beratung und Unterstützung im Betrieb und mit vielen Möglichkeiten, deine Position zu stärken. Die IG Metall Jugend freut sich auf Dich!

Tut viel für dich: die IG Metall!

Wer in der IG Metall Mitglied ist, freut sich doppelt. Erstens kann man z.B. in schwierigeren Situationen bei der Übernahme auf Mitgliedschaft in der Tasche: kostenlose Beratung, Feizeitunterstützung bauen und zweifachen Mitgliedsbeitrag sparen. Zweitens hat man alle Vorteile einer IG Metall-Ferienangebots- und Sonderkonditionen-Mitgliedschaft bei der Übernahme auf Mitgliedschaft in der Tasche: kostenlose Beratung, Feizeitunterstützung bauen und zweifachen Mitgliedsbeitrag sparen. Drittens hat man alle Vorteile einer IG Metall-Ferienangebots- und Sonderkonditionen-Mitgliedschaft bei der Übernahme auf Mitgliedschaft in der Tasche: kostenlose Beratung, Feizeitunterstützung bauen und zweifachen Mitgliedsbeitrag sparen.

Trau Dich! Werde Mitglied!



ES GEHT UM MEHR
 Tarif 2008

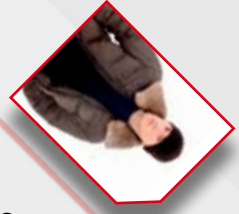

Jetzt startet die Tarifrunde 2008! Hier geht es vor allem um wichtige Lohnerhöhungen. Schließlich soll euer erstes Gehalt nach der Übernahme nicht zu mager ausfallen. Unterstützt die Aktiven der IG Metall mit eurer Kraft. Denn eine zweite gute Chance für mehr Geld gibt es nicht! Eure Geldbeutel werden es euch danken....

Tarif 2008: Eure Power ist wichtig!

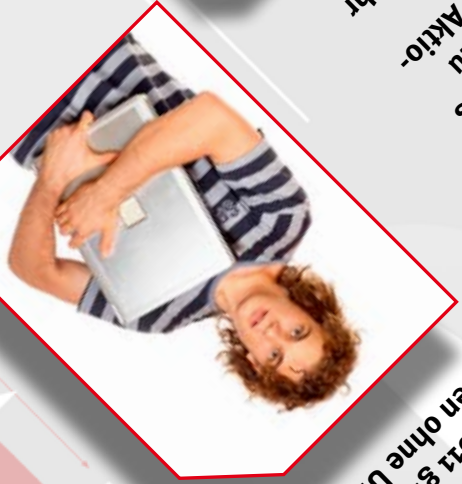

Kein Suchen, kein Bangen, kein Zittern! Denn jeder Azubi wird nach erfolgreichem Jahr in seinem Betrieb übernommen! Frisch festgelegt im Tarifvertrag, der bis Ende 2011 gilt. Gut wenn man seine Chancen ohne Umwege nutzen kann!

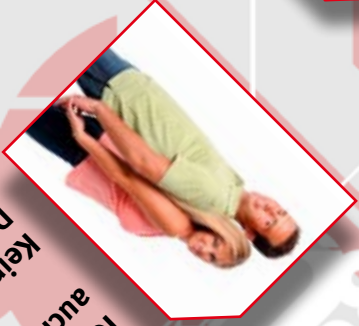

The next generation!



Anfangs 2009. Die Ausbildung ist zu Ende, die Prüfung bestanden. Dank der IG Metall Baden-Württemberg ist jetzt auch klar, wie es weitergeht:



Bezirk
 Baden-Württemberg

So sehen Übernahmekandidaten aus!

**Für 2009 weiter gesichert:
 Die Übernahme von Azubis im Betrieb!**

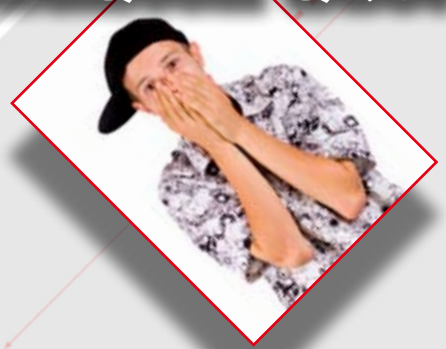

Jugend!
 Baden-Württemberg